Saúde - Vida - Pensões

# GUIA DE BENEFÍCIOS PARA FUNCIONÁRIOS EM MOÇAMBIQUE DESTINADO A PROFISSIONAIS DE RECURSOS HUMANOS

Carlyle Partners

Health - Life - Pensions

# Aviso Legal

**© 2025 Carlyle Partners. Todos os direitos reservados.**

Este e-book, “Guia de Benefícios para Funcionários em Moçambique Destinado a Profissionais de Recursos Humanos”, é propriedade intelectual da Carlyle Partners e encontra-se protegido por leis de direitos de autor. É fornecido exclusivamente para uso pessoal e não comercial.

**Não é permitida:**
- A partilha, distribuição ou reprodução, total ou parcial, deste e-book sem o consentimento prévio, por escrito, da Carlyle Partners.
- A modificação, adaptação ou criação de conteúdos derivados com base neste material.
- A utilização deste e-book para fins comerciais, incluindo revenda ou redistribuição.

**Ao aceder a este e-book, concorda com os seguintes termos:**
1. Este conteúdo destina-se unicamente a fins informativos e não constitui aconselhamento profissional.
2. A Carlyle Partners reserva-se o direito de tomar medidas legais contra qualquer utilização, distribuição ou revenda não autorizada deste material.
3. Caso deseje partilhar este e-book com terceiros, solicitamos que os encaminhe para a fonte oficial ou entre em contacto connosco para obter autorização.

**Para pedidos relacionados com a utilização deste e-book, Contacte-nos, por favor:**
- **Email:** info@carlylepartners.llc
- **Telefone:** +258 85 725 9656
- **Website:** www.carlylepartners.llc

Obrigado por respeitar a nossa propriedade intelectual e por apoiar o nosso trabalho.

## Sobre nós

Sobre Nós

Carlyle Partners é uma corretora de seguros de referência, especializada em soluções abrangentes de benefícios para funcionários. A nossa expertise abrange Fundos de Pensões, Seguro de Vida, Seguro de Saúde, Seguro de Acidentes de Trabalho e uma vasta gama de outras coberturas personalizadas.

Com um histórico comprovado de excelência, orgulhamo-nos de ter conquistado a confiança de algumas das organizações mais respeitadas de Moçambique. O nosso compromisso em fornecer um serviço excecional reflete-se nos notáveis feedbacks que recebemos dos nossos clientes. Entre os nossos parceiros de valor contam-se líderes de sector como a Montepuez Ruby Mining (MRM), Central Térmica de Ressano Garcia (CTRG), Pernod Ricard, EPIROC, EP Management and Consultancy, RSM Moçambique, entre muitos outros.

Na Carlyle Partners, estamos empenhados em ajudar as empresas a proteger e a capacitar o seu ativo mais valioso: Os seus funcionários.

## Introdução

Na Carlyle Partners, acreditamos que os funcionários são a base de qualquer empresa. Oferecer os benefícios certos — como Fundos de Pensões, Seguro de Saúde e Seguro de Vida — pode transformar o bem-estar da sua equipa e o sucesso do seu negócio. Mas com tantas opções disponíveis, por onde começar? Este guia ajuda a compreender os principais benefícios e como estes podem trabalhar a favor da sua empresa.

## Objectivo deste e-book:

Este e-book foi concebido para fornecer informações úteis sobre a importância dos benefícios para funcionários e como adaptá-los à realidade e necessidades da sua organização.

# Índice

**Capítulo 1: A Importância dos Benefícios para Funcionários**
- Porque é que os Benefícios São Importantes
- A Visão Global
- Os Desafios

**Capítulo 2: Fundos de Pensões — Investir no Futuro da Sua Equipa**
- O Que São os Fundos de Pensões?
- Porque São Essenciais
- O Que Deve Ser Considerado

**Capítulo 3: Seguro de Saúde — Apoiar o Bem-Estar da Sua Equipa**
- A Importância do Seguro de Saúde
- Considerações Essenciais
- Seguro de Acidentes de Trabalho para Funcionários e Expatriados

**Capítulo 4: Seguro de Vida — Proteger o Que É Mais Importante**
- O Que é o Seguro de Vida?
- Porque é Importante
- Aspectos a Considerar

**Capítulo 5: Como Conceber o Pacote de Benefícios Adequado**
- A Importância da Personalização
- Etapas para o Sucesso
- Porque é que a Especialização é Essencial

**Conclusão**
- Consideração Final
- Próximos Passos

## Capítulo 1: A Importância dos Benefícios para Funcionários

**Por que motivo os Benefícios São Importantes**

Os funcionários são a base de qualquer organização. O seu desempenho, satisfação e lealdade impactam diretamente o sucesso do negócio. Oferecer um pacote de benefícios bem estruturado não é apenas um custo adicional — é um investimento estratégico na sua equipa.

**Eis por que motivo os benefícios são essenciais:**

- **Aumentar a Moral:** Funcionários que se sentem valorizados e apoiados estão mais envolvidos, motivados e comprometidos com o seu trabalho. Um pacote de benefícios sólido demonstra que a empresa valoriza o seu bem-estar.
- **Melhorar a Produtividade:** Quando os funcionários têm acesso a cuidados de saúde, segurança financeira e programas que promovem o equilíbrio entre a vida pessoal e profissional, apresentam níveis mais baixos de stress e maior eficiência.
- **Fidelizar Talento:** Benefícios competitivos ajudam as empresas a reter os melhores funcionários, reduzindo os custos associados à rotatividade e promovendo o crescimento a longo prazo. Funcionários que se sentem seguros têm menos motivos para procurar novas oportunidades.
- **Atrair Talento de Excelência:** A força de trabalho moderna valoriza benefícios abrangentes. Empresas que oferecem seguros de saúde completos, fundos de pensões e outras vantagens conseguem atrair candidatos de elevada qualidade.

## A Perspetiva Mais Ampla

Um pacote de benefícios bem concebido faz mais do que apenas apoiar os funcionários: fortalece toda a organização. Empresas que priorizam o bem-estar dos seus colaboradores ganham uma vantagem competitiva de várias formas:

- **Marca Empregadora Mais Forte:** Empresas reconhecidas por benefícios de excelência constroem uma reputação positiva, tornando-se mais atrativas para novos talentos e parceiros de negócio.
- **Melhor Cultura Organizacional:** A satisfação dos funcionários promove um ambiente de trabalho mais colaborativo e positivo, impulsionando o trabalho em equipa e a inovação.
- **Maior Satisfação dos Clientes:** Funcionários felizes e saudáveis prestam um serviço superior, fortalecendo as relações com os clientes e aumentando a sua fidelização.

## O Desafio

Apesar das claras vantagens de oferecer benefícios aos funcionários, criar um pacote eficaz exige planeamento e conhecimento especializado.

**Aqui estão alguns dos principais desafios que as empresas enfrentam:**

- **Equilibrar Custo e Valor:** As empresas devem oferecer benefícios atrativos enquanto gerem os custos. Investir em benefícios de alto impacto garante um retorno máximo.
- **Responder a Necessidades Diversificadas:** Os funcionários têm necessidades diferentes, dependendo da idade, situação familiar e circunstâncias pessoais. Um modelo único pode não ser eficaz.
- **Cumprir Obrigações Legais:** É necessário navegar por requisitos legais complexos e garantir que os benefícios estejam em conformidade com as leis laborais e os padrões do setor.
- **Carga Administrativa:** Gerir os benefícios dos funcionários, desde a adesão até ao processamento de sinistros, pode ser demorado e exigir conhecimento especializado.

Os benefícios para funcionários são um componente crucial de uma estratégia empresarial bem-sucedida. Quando estruturados de forma eficaz, contribuem para uma força de trabalho motivada, fortalecem a reputação da empresa e impulsionam o crescimento a longo prazo. No entanto, desenhar e gerir benefícios exige experiência e planeamento estratégico. Trabalhar com um parceiro especializado em benefícios permite às empresas otimizar os seus pacotes, reduzir a carga administrativa e garantir o cumprimento das obrigações legais.

Se a sua empresa já dispõe de um programa de benefícios, a Carlyle Partners pode ajudar a geri-lo de forma eficiente, sem custos adicionais. Simplificamos a administração e alinhamos a sua estratégia de benefícios com os objetivos do seu negócio, reduzindo o volume de trabalho do departamento de Recursos Humanos e aumentando a satisfação dos funcionários.

## Capítulo 2: Fundos de pensões - Investe no futuro da sua equipa

### O que são Fundos de Pensões?

Um fundo de pensões é um plano de poupança a longo prazo concebido para garantir a segurança financeira dos funcionários após a reforma. Em Moçambique, os fundos de pensões funcionam como instrumentos financeiros estruturados, nos quais empregadores e funcionários contribuem para um fundo de reforma, assegurando uma fonte de rendimento estável após o final da vida laboral. Estes fundos são geridos por instituições financeiras que investem as contribuições em carteiras diversificadas para gerar rendimentos ao longo do tempo.

### A Importância dos Fundos de Pensões

A estabilidade financeira a longo prazo é altamente valorizada pelos funcionários, e um fundo de pensões bem estruturado pode fazer uma grande diferença nas suas vidas. Eis porque os fundos de pensões são essenciais:

- **Garantir Segurança Financeira:** Com o aumento do custo de vida e a instabilidade económica, os funcionários precisam da certeza de que terão recursos suficientes para a reforma.
- **Reforçar a Lealdade e a Satisfação:** Oferecer um plano de pensões demonstra o compromisso da empresa com a sua equipa, promovendo a lealdade e aumentando a satisfação profissional.

- **Vantagem Competitiva:** As empresas que oferecem benefícios de pensão destacam-se no mercado de trabalho, facilitando a atração e retenção dos melhores talentos.

**Pontos a Ter em Conta**

A criação e gestão de um fundo de pensões exige um planeamento cuidadoso.

**Alguns fatores chave a considerar:**

- **Cumprimento Regulamentar:** Moçambique possui legislação específica sobre fundos de pensões, abrangendo contribuições patronais, direitos dos funcionários e regras de gestão dos fundos. Assegurar a conformidade é essencial.
- **Opções de Investimento:** Os fundos de pensões podem ser aplicados em diversas classes de ativos. Uma estratégia de investimento diversificada ajuda a reduzir riscos e a maximizar retornos.
- **Personalização para a Sua Equipa:** Cada funcionário tem necessidades financeiras diferentes. Oferecer flexibilidade, como contribuições voluntárias ou opções de resgate antecipado em situações específicas, pode aumentar a adesão e a satisfação.

**Responsabilidades Administrativas:** Gerir um fundo de pensões implica tratar contribuições, acompanhar investimentos e assegurar os pagamentos na reforma. Trabalhar com um fornecedor experiente simplifica o processo e garante uma gestão eficiente.

**Elegibilidade de Fundos de Pensões para Expatriados em Moçambique**

Expatriados a trabalhar em Moçambique podem aderir a fundos de pensões locais, permitindo-lhes acumular poupanças para a reforma e beneficiar dos mesmos regimes abrangentes disponíveis para funcionários locais. Esta integração reforça a sua segurança financeira a longo prazo e garante igualdade nas soluções de planeamento de reforma.

## Visão Especializada

Gerir fundos de pensões pode ser complexo, especialmente com as mudanças nas condições económicas e nos requisitos regulamentares. Muitas empresas descobrem que trabalhar com uma corretora de seguros experiente facilita o processo, garantindo que o fundo de pensões esteja alinhado com as necessidades dos funcionários e com os objetivos do negócio.

**O aconselhamento especializado pode apoiar na:**

1. Escolha do modelo de fundo de pensões mais adequado para a empresa.
2. Garantia do cumprimento legal e regulamentar em Moçambique.
3. Gestão de investimentos para maximizar o crescimento e a estabilidade a longo prazo.
4. Sensibilização dos funcionários sobre a importância e os benefícios das contribuições para a pensão.

## Conclusão

Os fundos de pensões são um elemento essencial de uma estratégia abrangente de benefícios para funcionários. Proporcionam segurança financeira a longo prazo e reforçam a reputação da empresa como empregadora responsável e atrativa. Ao implementar um plano de pensões bem estruturado, as empresas em Moçambique promovem o bem-estar financeiro dos seus funcionários e asseguram a conformidade com a legislação local.

Se a sua empresa pretende criar ou otimizar um fundo de pensões, a Carlyle Partners pode ajudar. Oferecemos orientação especializada e soluções de gestão eficientes, assegurando que o seu plano de pensões seja eficaz, conforme a lei e vantajoso para os funcionários e para a organização.

**Parceiros estratégicos em soluções de fundos de pensões:**

Hollard.

Standard Fundo de Pensões
Sociedade Gestora

## Capítulo 3: Seguro de saúde - Apoiando o bem-estar da sua equipa

**Porque é que o Seguro de Saúde é Essencial**

Um bom plano de seguro de saúde é um pilar fundamental de um pacote de benefícios para funcionários bem estruturado. Proporciona segurança financeira e acesso a cuidados médicos essenciais, beneficiando tanto os funcionários como a empresa.

**Eis porque o seguro de saúde deve ser uma prioridade para qualquer empregador:**

- **Maior Produtividade:** Funcionários saudáveis estão mais concentrados, motivados e capazes de desempenhar as suas funções de forma eficiente. Sem acesso a cuidados de saúde, pequenos problemas podem agravar-se, resultando em ausências prolongadas e menor desempenho no local de trabalho.
- **Melhoria da Moral dos Funcionários:** Saber que estão protegidos em caso de doença ou emergência médica faz com que os funcionários se sintam mais valorizados e seguros nas suas funções, aumentando a satisfação e a retenção.
- **Redução do Absentismo:** O acesso a exames médicos regulares e a cuidados preventivos permite detetar e tratar doenças numa fase inicial, reduzindo o tempo de ausência por problemas de saúde mais graves.

- **Menor Carga Financeira:** As despesas médicas podem ser bastante elevadas, especialmente em Moçambique, onde os custos de cuidados de saúde privados são consideráveis. Um plano de seguro de saúde abrangente liberta os funcionários do peso de despesas médicas inesperadas.
- **Atração e Retenção de Talento:** Num mercado de trabalho competitivo, as empresas que oferecem uma cobertura sólida de saúde destacam-se, facilitando a atração e retenção de profissionais qualificados.
- **Apoio às Famílias:** Muitos planos de seguro de saúde incluem cobertura para os cônjuges e filhos dos funcionários, garantindo também às suas famílias acesso a cuidados de saúde de qualidade.

**Principais Considerações**

Escolher o plano de seguro de saúde adequado para a sua equipa exige uma abordagem estratégica. É fundamental equilibrar o custo, a cobertura e as necessidades dos funcionários para garantir um plano verdadeiramente eficaz.

**Fatores essenciais a considerar:**

**1. Equilíbrio entre Custo e Cobertura**

Uma das maiores dificuldades para os empregadores é oferecer uma cobertura adequada sem comprometer o controlo de custos. Um plano de seguro de saúde bem estruturado deve incluir:

- **Cobertura de Hospitalização:** Inclui tratamentos hospitalares, cirurgias e internamentos.
- **Cuidados Ambulatórios:** Consultas médicas, exames de diagnóstico e medicamentos prescritos.
- **Benefícios de Maternidade:** Cobertura de cuidados pré-natais, parto e pós-natais.
- **Gestão de Doenças Crónicas:** Apoio a funcionários com doenças como diabetes ou hipertensão, através de consultas regulares e medicação.
- **Serviços de Emergência e Evacuação:** Acesso a cuidados médicos urgentes e transporte em situações críticas.

Uma abordagem económica consiste em negociar apólices de seguro de grupo, que normalmente oferecem melhor cobertura a prémios mais baixos do que os planos individuais.

**2. Personalização para as Necessidades dos Funcionários**

Cada equipa de trabalho é única, pelo que um plano de seguro de saúde uniforme pode não ser a melhor solução. Considere:

- **Planos Flexíveis:** Algumas empresas oferecem opções escalonadas, permitindo que os funcionários escolham o plano que melhor se adequa às suas necessidades e possibilidades financeiras.
- **Benefícios Complementares:** Coberturas opcionais como saúde dentária, cuidados de visão e apoio à saúde mental podem aumentar a satisfação dos funcionários.
- **Programas de Bem-Estar:** Certos seguradores disponibilizam iniciativas como inscrições em ginásios, aconselhamento nutricional ou apoio psicológico para promover o bem-estar geral.

**Opções de Seguro de Saúde para Expatriados em Moçambique**

Expatriados a trabalhar em Moçambique podem ser abrangidos por um seguro de saúde nacional ou internacional, consoante as suas necessidades e os acordos com o empregador. Os seguros nacionais garantem acesso aos serviços de saúde locais, enquanto as apólices internacionais oferecem cobertura alargada, incluindo tratamento médico em vários países. Esta flexibilidade assegura que os expatriados recebam cuidados médicos adequados, tanto em Moçambique como no estrangeiro.

**Seguro de Acidentes de Trabalho para Expatriados em Moçambique**

Em Moçambique, o Seguro de Acidentes de Trabalho é obrigatório para todos os funcionários, incluindo expatriados. Esta cobertura legal garante proteção em caso de acidentes, doenças ou lesões relacionadas com o trabalho.

Os empregadores são responsáveis por garantir o cumprimento desta regulamentação, assegurando que todos os funcionários, independentemente da sua nacionalidade, tenham acesso à proteção essencial contra acidentes de trabalho.

### 3. Parceria com o Corretor de Seguros Certo

Escolher um prestador de seguros de renome é essencial para garantir um processo de gestão de sinistros eficiente, acesso a uma rede alargada de unidades de saúde e um atendimento ao cliente fiável.

**Fatores a avaliar ao selecionar um prestador de seguros incluem:**

- **Rede de Hospitais e Clínicas:** Garantir que os funcionários tenham acesso a instalações de saúde de qualidade em todo o território nacional e internacionalmente, caso necessário.
- **Eficiência no Processamento de Sinistros:** A gestão de sinistros rápida e sem complicações reduz a frustração e melhora a satisfação dos funcionários.
- **Apoio ao Cliente e Assistência:** Os funcionários devem ter acesso a suporte 24/7 para esclarecimentos e emergências.

### Perspetiva de Especialista

Escolher o plano de seguro de saúde certo exige um conhecimento profundo da sua equipa de trabalho e das opções disponíveis. Uma abordagem personalizada assegura que tanto os funcionários como os empregadores beneficiem, otimizando a cobertura de saúde enquanto controla os custos. Os empregadores devem rever regularmente os seus planos de seguro de saúde para garantir que se mantêm relevantes, económicos e alinhados com as necessidades da equipa.

### Conclusão

O seguro de saúde é um investimento no bem-estar e na produtividade da sua equipa.

Ao oferecer um plano de seguro de saúde bem estruturado, as empresas em Moçambique podem aumentar a satisfação dos funcionários, reduzir a rotatividade e criar uma equipa mais resiliente. Se a sua empresa pretende implementar ou otimizar um plano de seguro de saúde, a Carlyle Partners pode ajudar na seleção e gestão das melhores opções, adaptadas às suas necessidades específicas.

**Parceiros estratégicos em soluções de seguro de saúde:**

MAIS VIDA

cigna healthcare

Mediplus
your health...our asset
MEDIPLUS COMPANHIA DE SEGUROS SA

unisure
INTERNATIONAL INSURANCE

Britam
With you every step of the way

momentum health

indico SEGUROS

## Capítulo 4: Seguro de vida - protegendo o que é mais importante

**O Que é o Seguro de Vida?**

O seguro de vida é uma rede de segurança financeira concebida para apoiar financeiramente a família de um funcionário em caso do seu falecimento. Garante que os dependentes tenham os recursos necessários para cobrir despesas imediatas e de longo prazo, reduzindo o stress financeiro em momentos difíceis. Em essência, o seguro de vida visa proteger o futuro financeiro dos entes queridos dos funcionários, oferecendo estabilidade em circunstâncias incertas.

**Porque é Importante**

O seguro de vida reflecte o compromisso do empregador com o bem-estar dos seus funcionários e respectivas famílias.

Oferecer seguro de vida como parte do pacote de benefícios dos funcionários pode trazer vários efeitos positivos:

- **Tranquilidade para os Funcionários:** Saber que as suas famílias estarão financeiramente seguras permite que os funcionários se concentrem no trabalho sem preocupações desnecessárias sobre o futuro.

- **Apoiar Famílias em Momentos Difíceis:** O pagamento do seguro de vida pode ajudar a cobrir despesas funerárias, dívidas em aberto, prestações da hipoteca, educação dos filhos e custos de vida diários, reduzindo o fardo financeiro para os familiares.
- **Aumentar a Lealdade e Retenção de Funcionários:** Os funcionários tendem a permanecer numa empresa que valoriza a segurança a longo prazo deles e das suas famílias.
- **Promover uma Cultura de Cuidado:** Oferecer seguro de vida demonstra o investimento da empresa no bem-estar geral da sua força de trabalho, promovendo um ambiente de confiança e valorização.
- **Atrair Talento de Topo:** Em mercados de trabalho competitivos, benefícios sólidos como o seguro de vida podem distinguir uma empresa na hora de recrutar profissionais de alto nível.

## Principais Considerações

Ao estruturar uma oferta de seguro de vida, as empresas devem avaliar vários factores para garantir que satisfaça as necessidades da organização e dos seus funcionários:

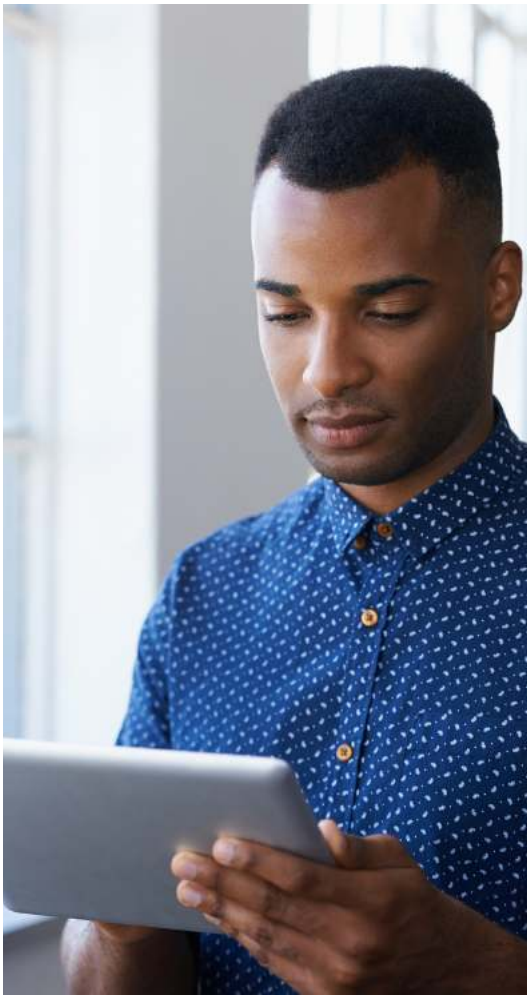

### 1. Níveis de Cobertura

As empresas podem optar por fornecer uma apólice básica de seguro de vida que cubra um valor fixo ou um múltiplo do salário anual do funcionário (por exemplo, 1x, 2x ou 3x o salário anual).

### 2. Acessibilidade

Equilibrar custo e cobertura é fundamental. As empresas devem procurar planos de seguro de vida de grupo que ofereçam benefícios abrangentes a um custo acessível, sem sobrecarregar financeiramente a organização.

### 3. Personalização e Flexibilidade

Cada força de trabalho é diferente, por isso oferecer opções flexíveis, como cobertura voluntária adicional, cobertura para cônjuges e dependentes, ou proteções complementares contra doenças graves, permite que os funcionários adaptem as apólices às suas necessidades específicas.

### 4. Facilidade de Adesão e Administração

Um processo de adesão simples e transparente incentiva os funcionários a participar no programa de seguro de vida. Uma comunicação clara sobre os benefícios, critérios de elegibilidade e procedimentos de sinistros garante que compreendam e aproveitem ao máximo a sua cobertura.

### 5. Regulamentações Locais e Conformidade

As empresas em Moçambique devem assegurar que as suas ofertas de seguro de vida estejam em conformidade com a legislação laboral e com os regulamentos financeiros locais. Compreender as regras de tributação e a estruturação dos benefícios pode ajudar a maximizar as vantagens, tanto para os funcionários como para a empresa.

### Perspetiva Especializada

Os planos de seguro de vida podem variar bastante, sendo necessária uma avaliação cuidadosa para seleccionar a melhor opção. Um plano bem concebido garante que os funcionários se sintam valorizados, mantendo os custos controlados para a empresa. Oferecer uma combinação de cobertura paga pela empresa e melhorias opcionais permite apoiar eficazmente os funcionários, assegurando ao mesmo tempo a sustentabilidade financeira.

### Conclusão

O seguro de vida não se resume apenas à proteção financeira; é também uma forma de demonstrar aos funcionários que o seu bem-estar e o das suas famílias é uma prioridade. Ao incluir o seguro de vida num pacote de benefícios, as empresas criam um ambiente de trabalho mais seguro e solidário, fortalecendo a relação com os funcionários e aumentando a sua satisfação no trabalho.

**Parceiros estratégicos em soluções de seguros de vida:**

GLOBAL ALLIANCE SEGUROS-INSURANCE

emose

## Capítulo 5: Elaboração do Pacote de Benefícios Adequado

### A Importância da Personalização

Os benefícios para funcionários não seguem um modelo único. Cada empresa possui a sua própria estrutura, orçamento e perfil demográfico de colaboradores, o que significa que um pacote de benefícios bem desenhado deve ser adaptado para satisfazer as necessidades específicas tanto do negócio como dos seus profissionais. Oferecer a combinação certa de benefícios aumenta a satisfação dos colaboradores, melhora a retenção e reforça a competitividade da empresa no mercado de trabalho.

**Uma abordagem personalizada garante que:**

- Os colaboradores recebem benefícios que apoiam verdadeiramente o seu bem-estar e segurança financeira.
- As empresas alocam recursos de forma eficiente, evitando gastos com benefícios desnecessários.
- A organização permanece em conformidade com a legislação laboral local e com as melhores práticas do sector.
- A cultura organizacional é fortalecida, mostrando aos colaboradores que são valorizados.

### Passos para o Sucesso

### 1. Avaliar as Necessidades dos Funcionários

Compreender o que os funcionários mais valorizam é a base de um programa de benefícios sólido. Os empregadores podem recolher feedback através de inquéritos, entrevistas ou grupos de foco para determinar quais os benefícios que teriam maior impacto. Fatores-chave a considerar incluem:

- **Demografia:** A idade, situação familiar e fase da carreira influenciam os tipos de benefícios que os funcionários priorizam.
- **Padrões do Setor:** Analisar o que a concorrência oferece garante que o pacote se mantém atrativo.
- **Preferências dos Funcionários:** Alguns funcionários podem dar prioridade ao seguro de saúde, enquanto outros valorizam mais os fundos de pensões ou programas de bem-estar.
- **Necessidades de Equilíbrio entre Vida Profissional e Pessoal:** Benefícios como horários de trabalho flexíveis, licenças parentais e apoio à saúde mental podem ter um impacto significativo na satisfação no trabalho.

### 2. Explorar as Opções Disponíveis

Após identificar as necessidades dos funcionários, as empresas devem avaliar as diferentes ofertas de benefícios e determinar a combinação certa. Benefícios comuns para funcionários incluem:

- **Benefícios de Saúde e Bem-Estar:** Seguro de saúde, cobertura dentária e oftalmológica, inscrições em ginásios e apoio à saúde mental.
- **Benefícios de Segurança Financeira:** Fundos de pensões, seguro de vida, cobertura de invalidez e assistência em planeamento financeiro.
- **Vantagens para o Equilíbrio entre Vida Profissional e Pessoal:** Licenças remuneradas, opções de trabalho remoto, apoio à infância e programas de assistência a funcionários.
- **Benefícios de Desenvolvimento de Carreira:** Reembolso de propinas, programas de formação, mentoria e iniciativas de desenvolvimento de competências.

As empresas também devem considerar benefícios voluntários, onde os funcionários podem optar por coberturas adicionais a expensas próprias, aumentando a flexibilidade sem sobrecarregar o orçamento da empresa.

### 3. Parceria com Especialistas para Desenhar e Implementar o Plano Adequado

Quando os principais benefícios forem identificados, o próximo passo é estruturar um pacote que esteja alinhado com os objetivos da empresa e com os requisitos regulamentares. Isto envolve:

- **Planeamento de Orçamento:** Determinar quanto a empresa pode investir, garantindo a sustentabilidade.
- **Conformidade Legal:** Assegurar que o pacote cumpre a legislação laboral e as regulamentações fiscais em Moçambique.
- **Comunicação com os Funcionários:** Explicar de forma clara os benefícios, critérios de elegibilidade e processos de adesão para maximizar a participação e o envolvimento.
- **Revisão e Otimização:** Reavaliar regularmente os benefícios para garantir que se mantêm relevantes e competitivos.

**Por que a Especialização é Importante**

Desenhar e gerir benefícios para funcionários pode ser complexo, exigindo uma análise cuidada de custos, conformidade e expectativas. Sem a orientação adequada, as empresas podem ter dificuldades em equilibrar acessibilidade e eficácia.

"Navegar no mundo dos benefícios para funcionários pode ser desafiante. Um parceiro de confiança pode ajudá-lo a tomar decisões informadas e a evitar erros comuns."

**As perspetivas de especialistas podem ajudar as empresas a:**

1. Otimizar custos, identificando soluções eficazes sem comprometer a qualidade.
2. Manter-se competitivas, através do benchmarking com os padrões do setor.
3. Garantir a conformidade com as leis laborais e fiscais de Moçambique.
4. Melhorar a satisfação dos funcionários, oferecendo benefícios que realmente agregam valor.

**Conclusão**

Um pacote de benefícios bem estruturado é um investimento estratégico na força de trabalho da empresa. Com uma abordagem ponderada e orientada por dados, as empresas podem criar programas de benefícios que promovem o bem-estar dos funcionários, aumentam a retenção e contribuem para o sucesso organizacional a longo prazo.

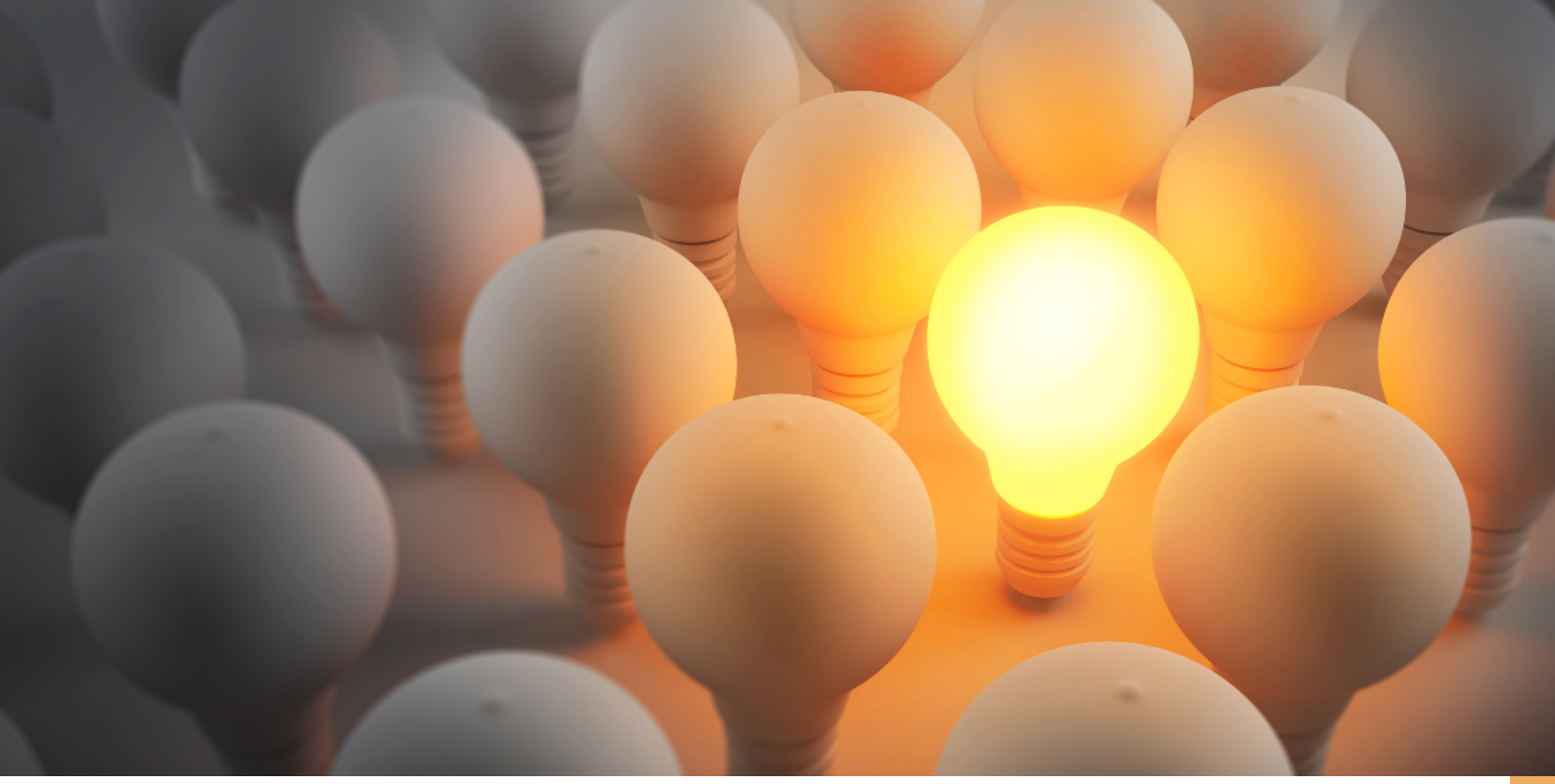

## Conclusão

Investir nos benefícios certos para os funcionários é uma decisão estratégica que pode transformar a cultura da sua empresa, impulsionar a satisfação dos funcionários e, em última análise, contribuir para o sucesso sustentável da organização. No ambiente empresarial competitivo de hoje, onde atrair e reter talentos é mais desafiante do que nunca, um pacote de benefícios bem estruturado pode distinguir a sua empresa. Não se trata apenas de oferecer seguros de saúde ou planos de reforma, mas sim de criar um sistema de apoio holístico que responda às diversas necessidades da sua força de trabalho, desde a segurança financeira e a saúde física até ao bem-estar mental e ao equilíbrio entre vida profissional e pessoal.

Ao compreender toda a gama de opções disponíveis, como fundos de pensões, seguros de saúde e seguros de vida, poderá personalizar um pacote que esteja alinhado com as prioridades dos seus funcionários e os objetivos da sua empresa. Isto exige um planeamento cuidadoso, uma compreensão profunda do perfil dos seus funcionários e a capacidade de equilibrar custos e impacto. Trabalhar com os especialistas certos, como corretores ou consultores especializados, pode tornar este processo mais simples e eficaz. Estes profissionais trazem o conhecimento, as ferramentas e a visão necessários para desenhar um pacote de benefícios que não só cumpra os requisitos legais, mas também ofereça verdadeiro valor aos seus funcionários.

## Os Nossos Parceiros Estratégicos

## Próximos Passos

Se deseja explorar soluções de benefícios para a sua equipa, a Carlyle Partners está disponível para apoiar em todas as fases do processo: diagnóstico, desenho, implementação e gestão.

Contacte-nos para agendar uma reunião e saber como podemos transformar a gestão de benefícios na sua organização.

**Contacte-nos:**

+258 84 977 8092
corporate@carlylepartners.llc

**Subscreva a nossa newsletter:**

Clique aqui para subscrever!

# Sobre a Carlyle Partners

Os benefícios dos funcionários estão no centro da nossa atividade. A Carlyle Partners é uma empresa de consultoria de seguros especializada em Saúde, Vida e Pensões em toda a África. Os clientes recorrem a nós como consultores que estão prontos para fornecer soluções personalizadas e a tempo e horas.

**Informações de contacto:**


+258 84 977 8092
corporate@carlylepartners.llc
www.carlylepartners.llc
Carlyle Partners

**Nós simplificamos!**

Carlyle Partners

Health - Life - Pensions